NOCHE DE CIRCO Y JUEGO

Miércoles 15/07

	18:00	19:00	20:00	21:00	22:00	23:00
Itinerante	CONCIERTO **Stradixie's Band** 18.30 h a 19 h				CONCIERTO **Stradixie's Band** 22 h a 22.30 h	
Espacio Educativo (P1)	TALLER **Ukelele** 18.45 h a 19.30 h 19.45 h a 20.30 h 20.45 h a 21.30 h					
Vestíbulo (P0)	TALLER **Circo** Los Herrerita 18.30 h a 21 h		ESPECTÁCULO **¡Arriba!** José Luis Redondo 19 h a 19.45 h			
Auditorio (P0)				ESPECTÁCULO **Llar** Federico Menini 21 h a 22 h +5 años		
Espacio A (P0)			ESPECTÁCULO **Gota** Txema Muñoz 20 h a 20.45 h +6 años			
Calles modernistas (P1)	TALLER **Circo** Los Herrerita 18.30 h a 21 h					
Espacio C (P2)	TALLER **LOOP! Habitar el ritmo del juego** 18.30 h a 19 h 19.15 h a 19.45 h 20 h a 20.30 h 20.45 h a 21.15 h 21.30 h a 22 h Hasta 5 años					
Exposición Sala 3 (P1)	**Cartografías sonoras** Desenfocado. Otra visión del arte 18 h a 23 h					
Exposición Sala 4 (P1)	Chez Matisse El legado de una nueva pintura 18 h a 23 h					
Espacio B (P2)	**Espacio de calma** 18 h a 23 h					

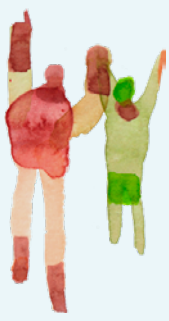

CaixaForum Fundación "la Caixa"